

Descubre los secretos botánicos de las mieles de Aysén,

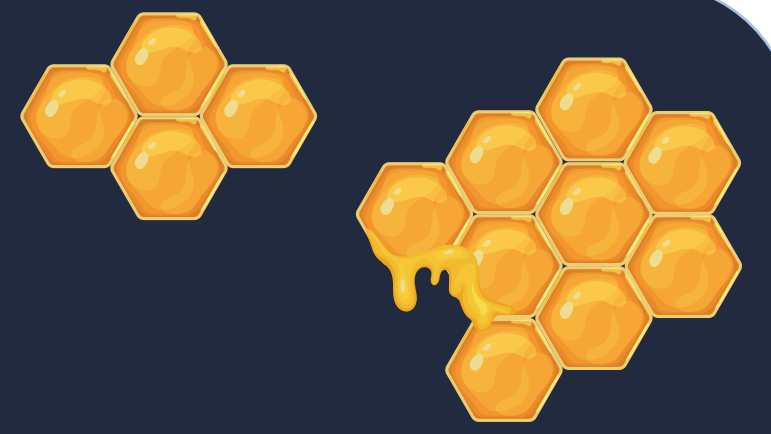

A través del análisis melisopolinológico, podemos saber el origen botánico de las mieles.

Los granos de polen se obtienen de las mieles analizadas y se observan bajo el microscopio. Tienen distintas formas y tamaños.

Cada planta produce un grano de polen particular. Esto nos ayuda a identificar las plantas visitadas por las abejas para coleccionar el néctar.

A La Junta

- Monofloral nativa de tineo
- Monofloral nativa de tiaca
- Monofloral no nativa de alfalfa
- Bifloral nativa de tiaca y voqui
- Bifloral mixta de tiaca y trébol blanco
- Polifloral mixta de tineo, voqui y alfalfa
- Polifloral mixta de tiaca, alfalfa y trébol blanco
- Polifloral mixta de tineo, tiaca y trébol blanco

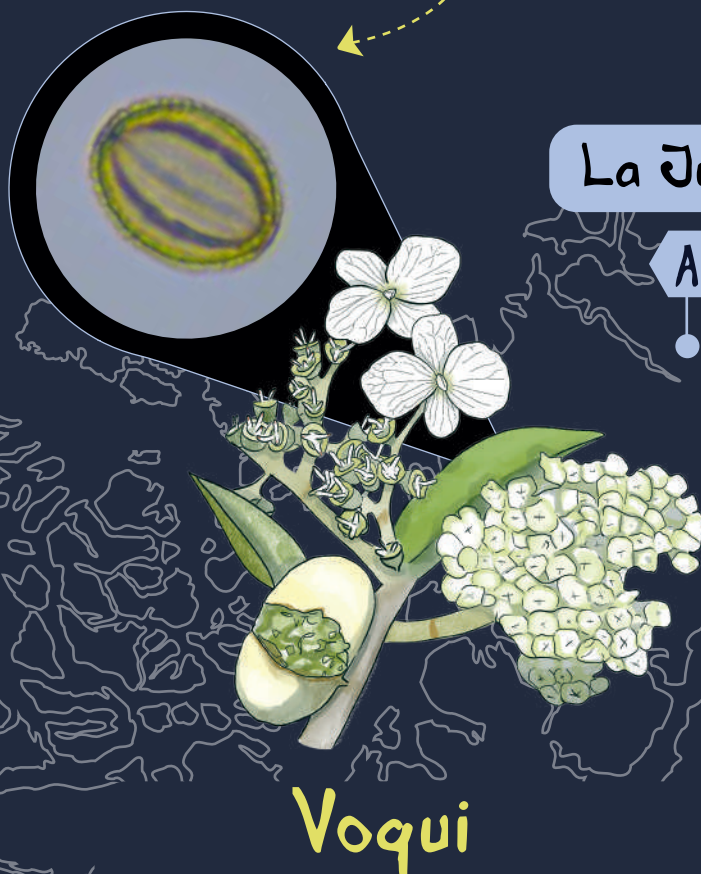
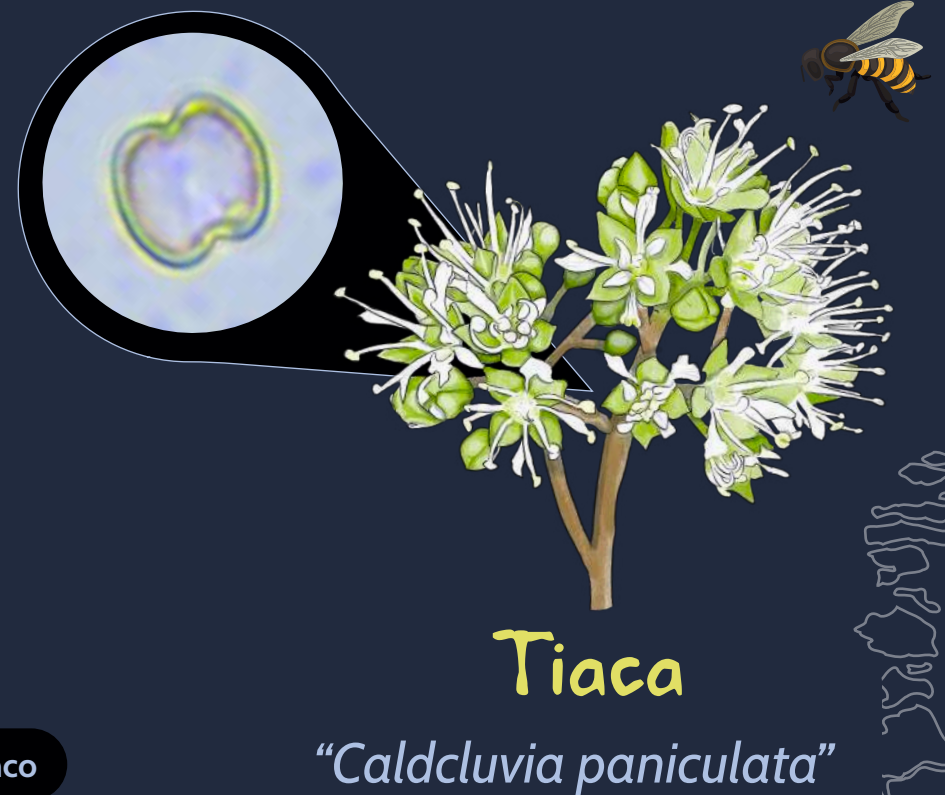

B Villa Mañihuales

- Monofloral nativa de fuinque o palmilla
- Polifloral mixta de fuinque, alfalfa y trébol blanco

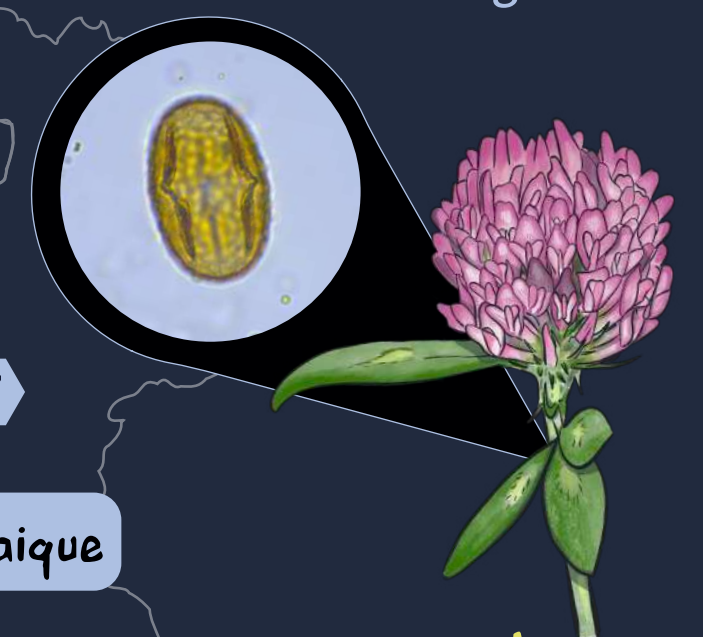
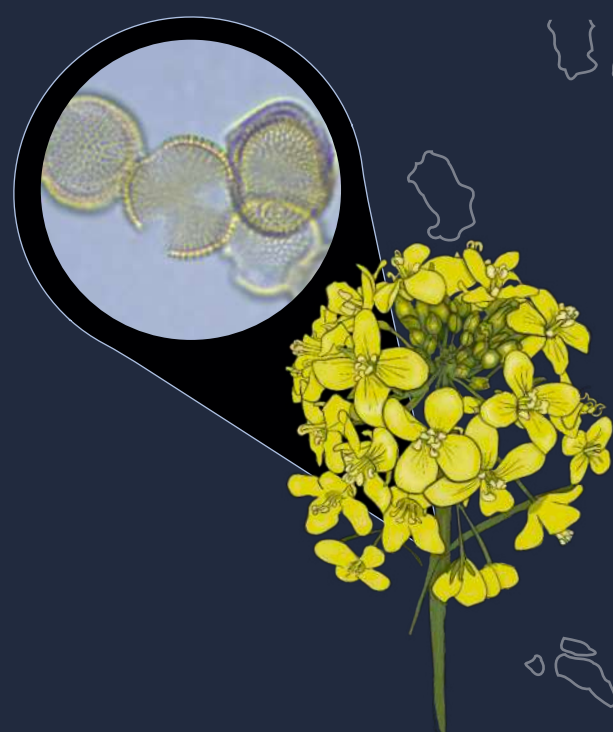

C Coyhaique

- Monofloral no nativa de trébol blanco
- Bifloral no nativa de trébol blanco y trébol morado
- Polifloral no nativa de trébol blanco, trébol morado y nabo
- Polifloral no nativa de trébol blanco, nabo y yaqui / chacay

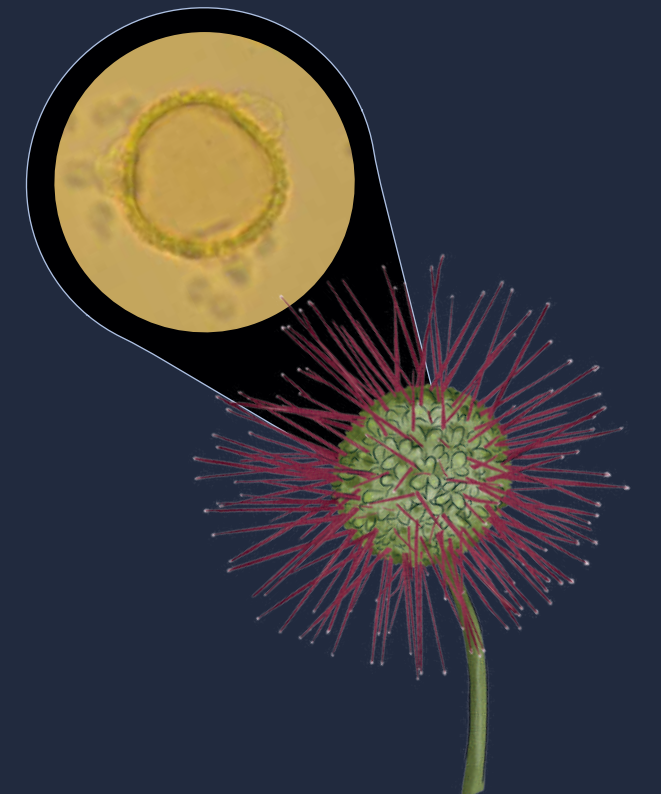
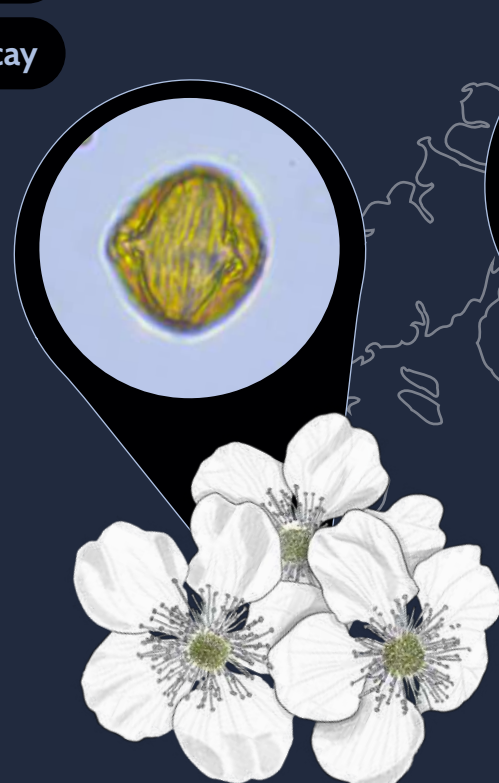

D Pto. Ibáñez

- Polifloral no nativa de tréboles

E Bahía Murta

- Monofloral nativa de tineo

F Pto. Tranquilo

- Bifloral no nativa de trébol blanco y zarzamora

G Chile Chico

- Monofloral nativa de yaqui/chacay
- Polifloral no nativa de trébol blanco, nabo y cadillo

H Cochrane

- Bifloral no nativa de trébol blanco y diente de león
- Polifloral no nativa de trébol blanco, nabo y yaqui/chacay
- Polifloral mixta de trébol blanco, yaqui/chacay y diente de león

I Caleta Tortel

- Monofloral nativa de tineo

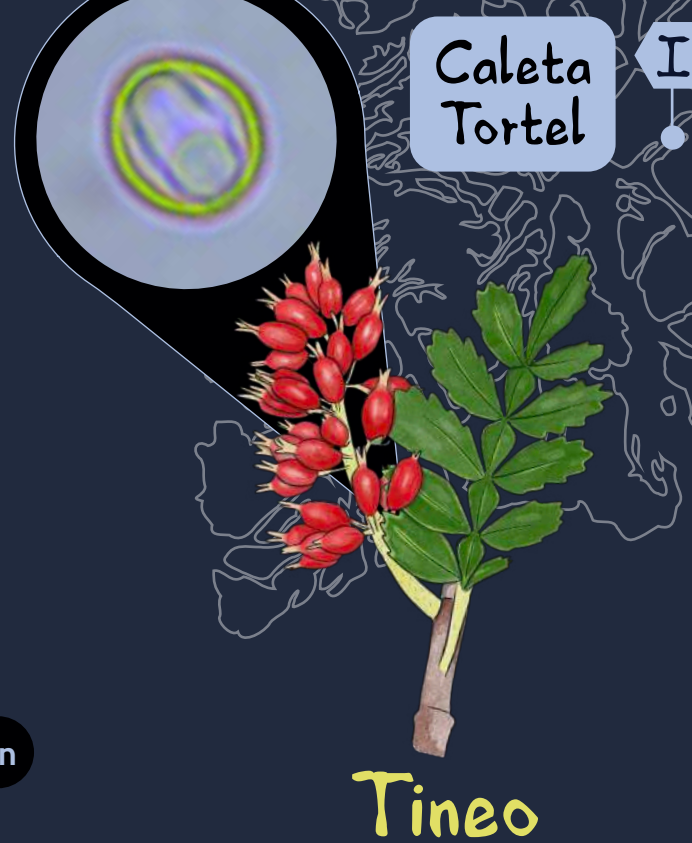

Investigadora: Dra. Valentina Alvarez Barra

Si tienes consultas escríbenos a valentina.alvarez@ciep.cl

Agradecemos a todas las apicultoras y apicultores que generosamente contribuyeron con su miel para apoyar esta investigación.

A- La Junta

- Eugenia Martínez
- @3granjeras
- Joaquín Berger
- Angélica Saigg
- Juana Rosas
- María Altamirano
- María Rosas
- Julia San Martín
- Miguelina Gómez
- Nora Ortíz
- Javier García
- Mercedes Cárdenas
- Ingrid Ojeda
- Luis Lleucún
- María Rivera

B- Villa Mañihuales

- Hugo Ascencio
- Sebastián Fritsch
- Victor Millacura
- Norma Maldonado
- Miriam Azócar

D- Pto. Ibáñez

- Karin Arriagada
- René Caroca
- María Barra
- Cristóbal Ortíz
- Pedro Bastidas

E- Bahía Murta

- Cristina Benavidez
- Nicolás Reyes
- Avelino Jara

F- Pto. Tranquilo

- Tamara Ulrich
- Javier Rivera
- Raúl Uribe

Financia:



Ejecuta:



Colaboran:

